MamaLoes

MANUAL

Sef

NL

EN

DE

Read these instructions carefully and save them for future use

⚠ Waarschuwing

NL

OPMERKING
Gebruikt als i-Size ECRS: Dit is een i-Size Enhanced Child Restraint System. Het is goedgekeurd volgens VN-reglement nr. 129 voor gebruik in i-Size-compatibele zitplaatsen in auto's, zoals aangegeven door de autofabrikanten in de gebruikershandleiding van de auto.
Raadpleeg bij twijfel de fabrikant van het Enhaneed Child Restraint System of de verkoper.

2.Gebruikt als i-Size zitverhoger: Dit is een i-Size stoelverhoger Enhanced Child Restraint System. Het is goedgekeurd volgens VN-reglement nr. 129 voor gebruik op “i-Size zitplaatsen”, zoals aangegeven door autofabrikanten in de handleiding van de auto.
Raadpleeg bij twijfel de fabrikant van het Enhaneed Child Restraint System of de verkoper.

3.Gebruik het ECRS niet op zitplaatsen waar een actieve frontairbag is geïnstalleerd.

4.BELANGRIJK - NIET VOORUITZETTEN GEBRUIKEN VOORDAT DE LEEFTIJD VAN HET KIND MEER IS DAN 15 MAANDEN (Raadpleeg de instructies).

Inhoud

NL

1. Samenstelling Stoel ---------- 4
2.Veiligheidsinstructies ---------- 5
3.Reactie op noodsituaties ---------- 6
4.Veiligheidsmaatregelen voor installatie ---------- 7
5.ISOFIX-gebruiksmethode
5-1.ISOFIX-verankeringspunt vinden ----------8
5-2.Isofix aanpassen ----------8
5-3.Bevestiging en demontage ISOFIX ----------9
6.Gebruik van Top tether ----------9
7.Methode van 360 graden draaien ----------10
8.Aanpassing helling kinderzitje ----------11
9.Aanpassing harnassysteem ----------11
10.Aanpassing hoofdsteun ----------12
11.Gebruik van comfortkussen ----------12
12.Achterwaarts gerichte installatiemethode ----------13
13. Installatiemethode voorwaarts gericht
14.Voorwaarts gerichte installatiemethode ----------14
14.1.Voorbereiding voor installatie ----------15-16
14.2.Installatiemethode 1:3-punts veiligheidsgordel voor lengte 100-150cm ----------17
14.3.Installatiemethode 2:3-punts veiligheidsgordel+ISOFIX voor maatbereik 100-150cm ----------18
15.Verwijderen van de bekleding van het kinderzitje ----------19
16.Onderhoud en reparatie ----------20
17. Behoud van het zitje ----------21
18.Voorzichtig ----------21
19.FAQ ----------22

Samenstelling

Controleer of er onderdelen ontbreken. Neem contact op met Mamaloes als er een onderdeel ontbreekt.

1. **Hoofdsteun**
2. **Comfort Kussen**
3. **Gesp**
4. **Gespkussen**
5. **Verstelbare riem**
6. **Verstelapparaat**
7. **Handgreep voor aanpassing rugleuning**
8. **Bovenste tuiertouw**
9. **Bovenste tui-indicator**
10. **Bovenste tuiverstelknoppen**
11. **Draaigreep**
12. **Schouderriem**
13. **Schouderriem**
14. **Hoofdsteunkussen**
15. **Handgreep voor aanpassing hoofdsteun**
16. **ISOFIX Aansluiting**
17. **ISOFIX-verstelknop**
18. **Instructie DOOS**

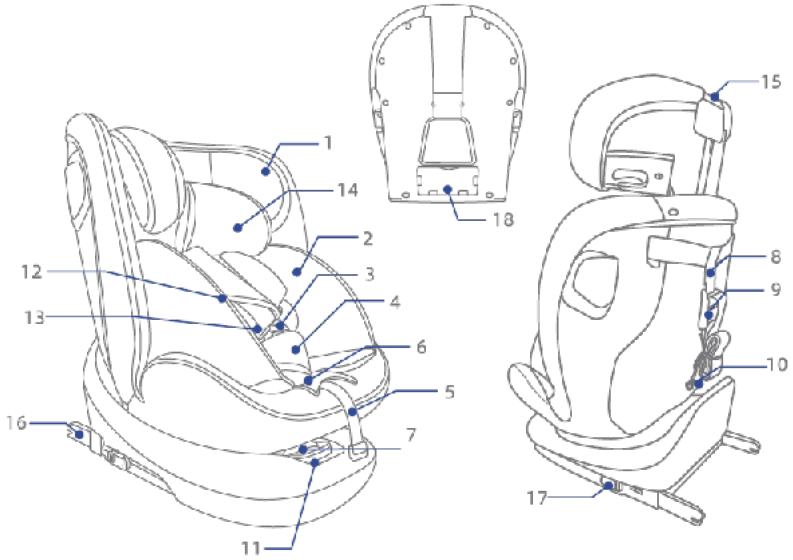

Veiligheidsinstructies

- **De onbuigzame delen en de plastic onderdelen van een ECRS worden zo geplaatst en geïnstalleerd dat ze tijdens het dagelijkse gebruik van het voertuig niet beklemd kunnen raken door een verstelbare stoel of in een deur van het voertuig.**
- **De riemen waarmee het kinderzitje aan het voertuig bevestigd is, moeten strak zitten, de steunpoten moeten in contact zijn met de vloer van het voertuig, de riemen of botsingsschermen waarmee het kind vastzit,**
- **moeten aangepast zijn aan het lichaam van het kind en de riemen mogen niet gedraaid zijn.**
- **Het is belangrijk om ervoor te zorgen dat een heupband laag wordt**
- **gedragen.**
- **Het ECRS moet worden vervangen wanneer het tijdens een ongeval aan hevige spanningen is blootgesteld.**
- **Het is gevaarlijk om wijzigingen of toevoegingen aan het apparaat aan te brengen zonder de goedkeuring van de typegoedkeuringsinstantie, en het is ook gevaarlijk om de installatie-instructies van de ECRS-fabrikant niet nauwkeurig op te volgen.**
- **Zorg ervoor dat kinderen niet zonder toezicht in hun ECRS worden**
- **achtergelaten.**
  Zorg ervoor dat bagage of andere voorwerpen die bij een botsing letsel kunnen veroorzaken, goed worden vastgemaakt.
- **Zorg ervoor dat het ECRS niet zonder cover wordt gebruikt.**
- **Zorg ervoor dat de cover van het ECRS niet wordt vervangen door een**
- **andere dan de door de fabrikant aanbevolen cover, omdat de cover**
- **integraal deel uitmaakt van het beveiligingssysteem.**
- **Raadpleeg de handleiding van de autofabrikant voor het gebruik van een "i-Size Enhanced Child Restraint System".**
- **Het kinderbeveiligingssysteem past mogelijk niet in alle goedgekeurde voertuigen wanneer het wordt gebruikt in een lengtebereik van meer dan 135 cm.**

Reactie op nieuwe problemen

NL

- **In geval van nood moet de veiligheidsgordel doorgeknipt worden en het kind snel van de plaats van het ongeval verwijderen.**

Installation instructions

Size range	Installation direction	Seat back position	Installation method
40-105cm	Rearward installation	Gear 1 to 4	ISOFIX+Top tether +harness
76-105cm	Forward installation	Gear 1 to 4	ISOFIX+Top tether +harness
100-7 50cm	Forward installation	Gearl	3-point safety belt
100-I S0cm	Forward installation	Gear 7	3-point safety belt+ISOFIX

Veiligheidsmaatregelen voor Installatie

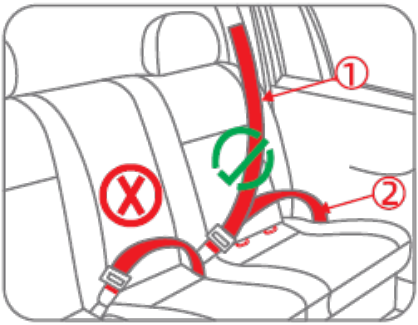

G) autogordel - schoudergordel

(i) autogordel - lab gordel

G)+(i) Gecombineerd voor driepuntsgordel

A Uw kind kan ernstig letsel oplopen als de airbag wordt geactiveerd en de stoel raakt en zelfs de dood

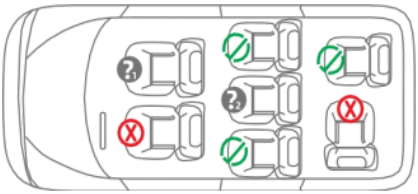

Correct, geschikt voor installatiepositie.

Kan niet worden gebruikt op de passagie geactiveerde airbag.

Alleen geschikt voor stoelen met een 3-punts veiligheidsgordel.

ISOFIX-gebruiksmethode

5.1. Zoek ISOFIX-verankeringspunt

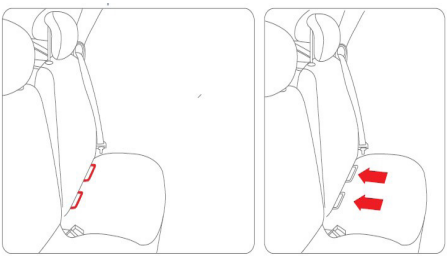

1.Zoek het ISOFIX-verankeringspunt in de ruimte tussen de rugleuning van de autostoel en het zitoppervlak.

5.2 ISOFIX aanpassen

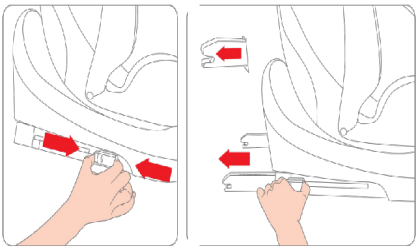

Hold and press the ISOFIX adjustment button at the same time and slide rearward to adjust the ISOFIX to the longest position.

ISOFIX-gebruiksmethode

5.3 Bevestiging en demontage ISOFIX

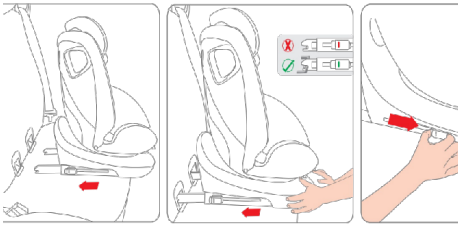

1. Steek beide ISOFIX-connectors in de geleidingsgleuf en sluit ze aan op de ISOFIX-verankeringspunten van de auto.

2. Duw de basis naar de rugleuning van de autostoel zodat hij goed vastzit en wanneer de ISOFIX-indicator groen oplicht, betekent dit dat hij correct geïnstalleerd is.

3. De stappen voor het verwijderen van de Isofix zijn de tegenovergestelde van het bevestigen van de Isofix.

Installatie van Top tether

6. Gebruik van Top tether

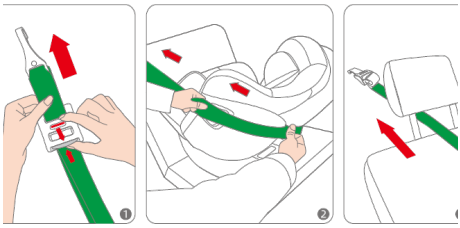

1. Druk op de verstelknop van de toptether om de lengte van de toptether (Figuur 7), die door de geleidingshaak van het kinderzitje gaat (Figuur 2), te verstellen.

2. Door de hoofdsteun van het voertuig (Afbeelding 3)

Herinnering: De toptether moet onder de hoofdsteun van de autostoel doorlopen. Als de hoofdsteun van de autostoel niet verstelbaar is, kan deze boven de hoofdsteun omzeild worden.

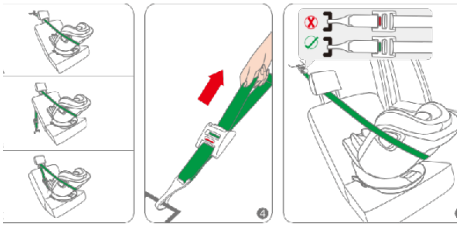

3. Strek de Top-tether uit tot voldoende lengte om aan het Top-tether bevestigingspunt achter de autostoel te hangen.
Let op: Gebruik geen bagagehaak als vervanging voor het Top-tetherbevestigingspunt.
Controleer het voertuig en zoek het Top Tether teken. De bevestigingspunten van de toptether op een voertuig bevinden zich meestal op de drie posities die hierboven genoemd zijn (A/B/C).
Pak het andere uiteinde van de Top-tether vast en trek het naar achteren om de Top-tether vast te maken (Figuur 4). Het beeldscherm van de bovenste riem is groen, wat aangeeft dat de bovenste riem goed vastzit (Figuur 5). Let op: Het wordt wordt aanbevolen dat consumenten de Top-tether in de tegenovergestelde in de tegenovergestelde richting te installeren, zoals op de afbeelding, weg van de autoruit.

7. Methode voor rotatie van 360 graden

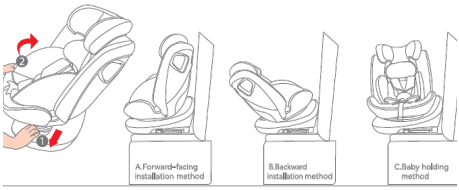

1. Trek de draaiknop op de basis naar buiten (zie afbeelding 1) en draai het kinderzitje (zie afbeelding 2) om de status van het kinderzitje aan te passen.
2. Figuur A toont de voorwaartse installatiemethode. Na 180° te draaien (zie afbeelding B), wordt de installatie omgekeerd uitgevoerd. Na 90° en 270° te draaien (zie afbeelding C), wordt de babyvergrendelingsmethode gebruikt (alleen van toepassing als de auto stilstaat; deze functie wordt uitgeschakeld als de auto begint te rijden).

8. De helling van het kinderzitje aanpassen

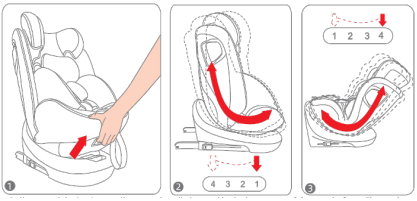

1. Trek de handgreep voor de 1. Trek de handgreep voor het verstellen van de rugleuning naar buiten aan de onderkant van het zitje (zie afbeelding 1). van het kinderzitje aanpassen.

2. Laat de verstelhendel los wanneer je de stoel in de juiste hellingspositie hebt gezet. U kunt een “klik” horen, wat betekent dat de hoek van het kinderzitje vastzit.

3. De zitting van het kinderzitje kan versteld worden in 4 posities (zie Afbeelding 2 en Afbeelding 3).

9. Aanpassing van het harnassysteem

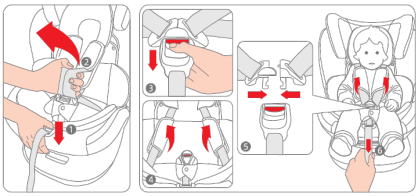

1. Druk met de ene hand op de verstelinrichting zonder deze los te laten (zie afbeelding 1) en trek met de andere hand de twee schouderriemen naar buiten (zie afbeelding 2, trek niet aan de schoudergordelkussen) om de speling van de veiligheidsgordel te verstellen.

2. Druk op de rode knop om de gesp te openen (zie Afbeelding 3) en plaats de schoudergordels aan beide zijden van het kinderzitje (zie Afbeelding 4).

3. Zet de baby in het kinderzitje, Combineer de inzetstukken links en rechts (zie afbeelding 5). Steek ze in de gesp, wanneer u het geluid van “klik” hoort en de gesp groen wordt, geeft dit aan dat de veiligheidsgesp volledig is vastgemaakt. volledig.

4. Trek aan de verstelgordel om het harnassysteem aan te spannen (zie afbeelding 6). De gordel moet zo strak mogelijk zitten, maar mag het kind niet ongemakkelijk maken.

10. Hoofdsteun verstellen

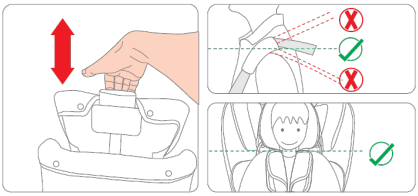

1. Voordat u de hoofdsteun verstelt, moet het harnassysteem in de slappe stand worden gezet.

2. De hoogte van de hoofdsteun kan worden versteld worden door op de verstelhendel van de hoofdsteun te drukken en ondertussen de hendel omhoog en omlaag te trekken. (Er zijn 12 segmenten voor het verstellen van de hoofdsteun)

3. Zorg ervoor dat de schoudergordel gelijk of iets hoger dan de schouder van het kind zit. Als de hoofdsteun zich tussen de twee versnellingen bevindt, gebruik dan de hogere positie van de versnelling.

11. Gebruik van comfortkussen

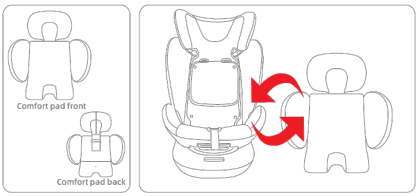

1. Voor kinderen met een lengte van 40-60 cm: Gebruik dit comfortkussen.

2. Voor kinderen met een lengte van meer dan 60 cm: Gebruik dit comfortkussen niet.

12. Achterwaarts gerichte installatiemethode

Installatiemethode: ISOFIX + Top tether+ harnas voor maatbereik 40-105cm

12.1 ISOFIX+Top tether+harness

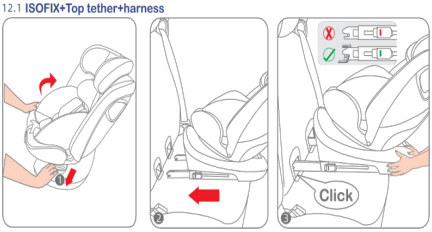

1. Volg de procedure beschreven in item 5 om de Isofix te installeren.

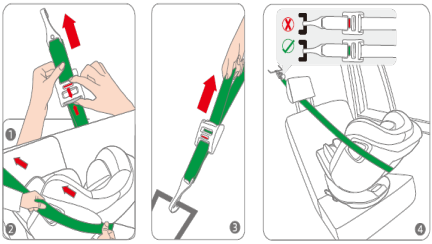

2. Volg de procedure beschreven in punt 6 om de Top tether te installeren.

3. Zet het kinderzitje in de achterwaarts gerichte stand volgens de bediening beschreven in item7.

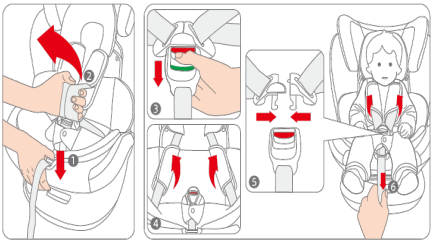

4. Installeer je kind in het kinderzitje volgens de handelingen beschreven in item 8, 9 en 1O.

13. Voorwaartse installatiemethode

Installatiemethode: ISOFIX + Top tether+ harnas voor maatbereik 76-105cm

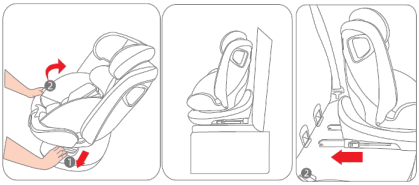

1. Volg de procedure beschreven in item 5 om de Isofix te installeren.

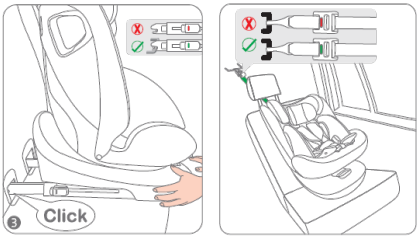

2. Volg de procedure beschreven in punt 6 om de toptether te installeren.

3. Stel het kinderzitje naar voren gericht in volgens de procedure beschreven in punt 7.

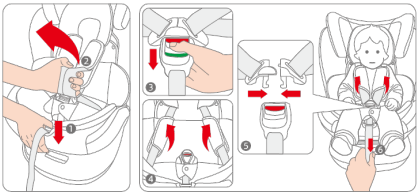

4. Installeer je kind in het kinderzitje volgens de handelingen beschreven in punt 8, 9 en 10.

14. Installatiemethode voorwaarts gericht

Installatiemethode 1: 3-punts veiligheidsgordel voor maatbereik 100-l S0cm;
Installatiemethode 1: 3-punts veiligheidsgordel voor maatbereik 100-l S0cm;

14.1 Voorbereiding voor installatie

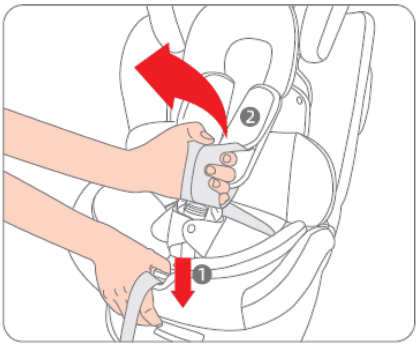

1. Maak het kabelsysteem los volgens de procedure beschreven in item 9.

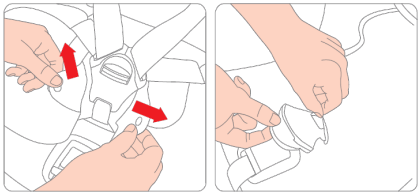

2. Open de gesp en verwijder het gespkussen.

3. Draai de bekleding van het zitkussen omhoog en steek de gesp door het gat in de bekleding.

Installatie

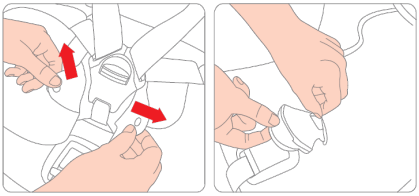

4. Plaats de linker en rechter inzetstukken in elkaar.

5. Als u het geluid van een “klik” hoort en de gesp groen wordt, betekent dit dat de gesp goed vastzit. en de gesp groen wordt, betekent dit dat de gesp goed vastzit.

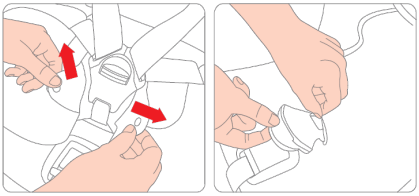

6. Open het deksel van de opbergdoos en plaats de schouderbanden en gesp in de doos.

7. Trek de schouderbanden uit de gleuf.

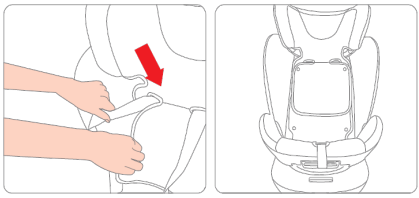

8. Hide the shoulder straps and shoulder pads behind the seat back fabric cover.

14.2 Installatiemethode 1: 3-punts veiligheidsgordel voor lengte 100-150cm

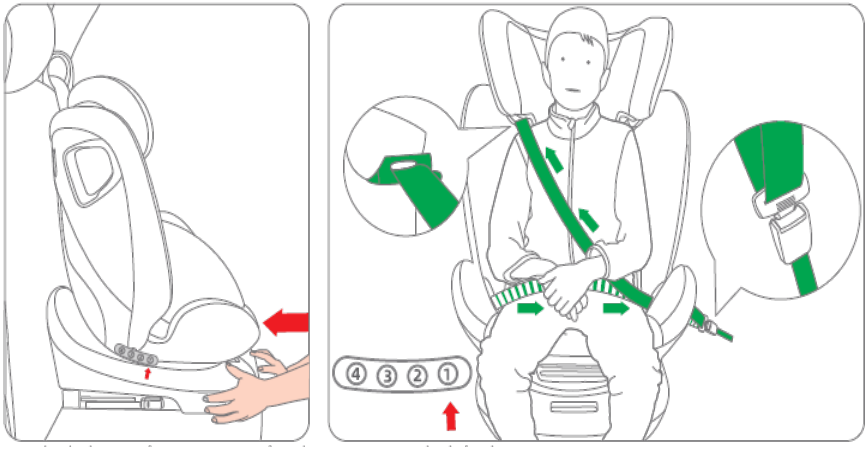

1. Zet het kinderzitje op de autostoel en duw de basis stevig tegen de rugleuning van de autostoel.
2. Steek de schouderriem van de autogordel door de schoudergordelgeleidingshaak onder de hoofdsteun van het autostoeltje en de heupgordel door de labgordelgeleidingshaak aan beide kanten van het autostoeltje en maak het 3-ponits gordelslot vast, de gordel mag niet verdraaien.
Tips : a. Zorg ervoor dat de onderkant van de hoofdsteun gelijk is aan of iets hoger is dan de schouder van het kind. Als de hoofdsteun zich in het midden van de twee versnellingen bevindt, gebruik dan de hogere positie van de

versnelling.
b. Het is uiterst gevaarlijk om andere dragende contactpunten te gebruiken dan die beschreven in de instructies en gemarkeerd in het kinderveiligheidssysteem.

14.3 Installatiemethode 2: 3-punts veiligheidsgordel + ISOFIX voor groottebereik 100-150cm

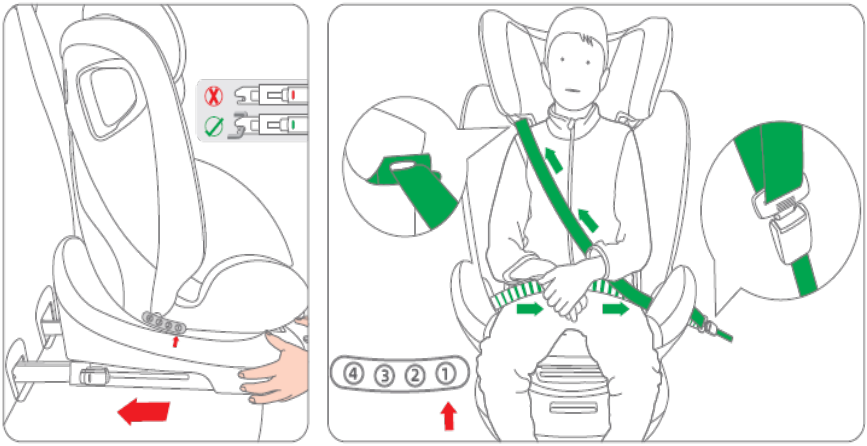

1. Zet het kinderzitje op de autostoel, plaats de twee ISOFIX-connectoren in de geleidingsgleuf en verbind ze met het ISOFIX-verankeringspunt van de auto. Tijdens het proces kunt u twee keer een “klik” horen en wanneer de ISOFIX-indicator groen oplicht, betekent dit dat de installatie is voltooid. indicator groen oplicht, betekent dit dat de installatie is voltooid.
2. Steek de schouderriem van de autogordel door de schoudergordelgeleidingshaak onder de hoofdsteun van het kinderzitje en de heupgordel door de labgordelgeleidingshaak aan beide kanten van het kinderzitje en maak de 3-punts gordel vast.
Tips : a. Zorg ervoor dat de onderkant van de hoofdsteun gelijk is aan of iets hoger is dan de schouder van het kind. Als de hoofdsteun zich in het midden van de twee versnellingen bevindt, gebruik dan de hogere positie van de versnelling.
b. Het is uiterst gevaarlijk om andere dragende contactpunten te gebruiken dan die beschreven in de instructies en gemarkeerd in het kinderveiligheidssysteem.

15. De hoes van het kinderzitje verwijderen

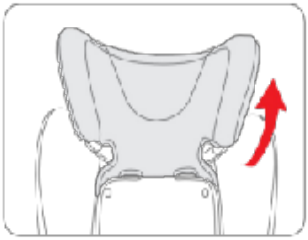

1. De bekleding van het kinderzitje verwijderen1. Druk op de knop om het gordelsysteem los te maken en verwijder het gordelslot.

2. Verwijder de schoudervullingen afzonderlijk van de schouderriemen.

3. Verwijder de stoffen bekleding van de hoofdsteun.

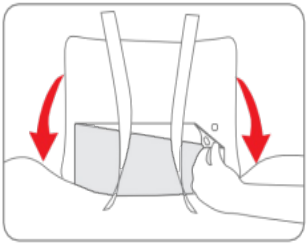

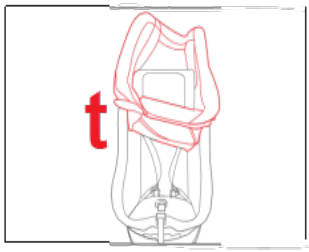

4. Open de verborgen gesp van deze afdekking.

5. Trek de bekleding volgens de getoonde richting.

6. Verwijder de stoelbekleding.

16. Onderhoud en reparatie

- **Gebruik geen strijkijzer voor de behandeling.**
- **Leg het plat te drogen op een koele plaats.**
- **Niet bleken of chemisch reinigen.**
- **Wassen op een watertemperatuur onder de 30 graden.**
- **Niet hard draaien en drogen, overmatig draaien en drogen kan kreukels achterlaten.**
- **Na het verwijderen van de kleine stoelsteun, buiten bereik van kinderen bewaren.**
- **Gebruik geen onverdunde neutrale reinigingsmiddelen, benzine of andere organische oplosmiddelen om het kinderzitje schoon te maken, aangezien deze het kinderzitje kunnen beschadigen.**
- **Wanneer het kinderzitje langere tijd niet gebruikt wordt, verwijder het dan uit de autostoel en bewaar het op een koele plaats buiten het bereik van kinderen.**

Wassen in koud water

Niet bleken

Chemisch reinigen

Niet in de droger

Niet strijken

17. Behoud van de zetel

NL

- **Controleer altijd of de onderdelen van het zitje compleet zijn en of het zitje in goede staat is om de kans op ongelukken te verkleinen.**
- **Trek voor gebruik aan de gesp om te controleren of de gesp los zit.**
- **Plaats het zitje niet voor langere tijd in een koude of warme, vochtige omgeving.**
- **Bewaar deze gebruiksaanwijzing zodat u deze altijd kunt raadplegen. Bekleding: Raadpleeg voor het wassen de wasmarkeringen die op de bekleding zijn genaaid.**
- **Schaal: Afnemen met een vochtige doek**

Na een ongeval: Vervang na een heftige botsing of een ongeval het zadel door een nieuw exemplaar of neem contact op met de dealer of de fabrikant als u andere problemen hebt. problemen hebt.

18. Waarschuwingen

- **Bewaar de plastic verpakking buiten het bereik van kinderen om verstikkingsgevaar te voorkomen. Om het milieu te beschermen, kunt u, als u dit product niet langer gebruikt, verschillende materialen recyclen in overeenstemming met de plaatselijke voorschriften.**

19. FAQ

- **Neem contact op met MamaLoes als u vragen hebt. Zorg ervoor dat je de volgende informatie hebt:**
  l .Het model en type stoel van de auto die gebruikt wordt om het autostoeltje te installeren.
  2.De lengte, leeftijd en het gewicht van je kind.

Warning

EN

NOTICE
Used as i-Size ECRS: This is an i-Size Enhanced Child Restraint System. It is approved according to UN Regulation No.129, for use in, i-Size compatible vehicle seating positions as indicated by vehicle manufacturers in the vehicle users' manual.
If in doubt, consult either the Enhaneed Child Restraint System manufacturer or the retailer.

2.Used as i-Size booster seat: This is an i-Size booster seat Enhanced Child Restraint System. It is approved according to UN Regulation No. 129, for use primarily in "i-Size seating positions" as indicated by vehicle manufacturers in the vehicle user's manual.
If in doubt, consult either the Enhaneed Child Restraint System manufacturer or the retailer.

3.Do not use the ECRS in seating positions where there is an active frontal airbag installed.

4.IMPORTANT - DO NOT USE FORWARD FACING BEFORE THE CHILD'S AGE EXCEEDS 15 MONTHS (Refer to instruction)

Contents

EN

1. Seat Composition ---------- 25
2.Safety Instructions ---------- 26
3.Response to Emergent issues ---------- 27
4.Safety Precautions For Installation ---------- 28
5.ISOFIX Use Method
5-1.Find ISOFIX anchor point ---------- 29
5-2.Adjusting ISOFIX ---------- 29
5-3.Fixing and Disassembly ISOFIX ---------- 30
6.Use Method of Top tether ---------- 30
7.Method of 360 Degree Rotation ---------- 31
8.Adjustment of Child Seat Inclination ---------- 32
9.Adjustment of Harness System ---------- 32
10.Adjustment of Headrest ---------- 33
11.Use of Comfort Cushion ---------- 33
12.Rearward Facing Installation Method ---------- 34
13.Forward Facing Istallation Method
14.Forward Facing Installation Method ---------- 35
14.1.Preparation Before Installation ---------- 36-37
14.2.Installation Method 1:3-point safety belt
for size range 100-150cm ---------- 38
14.3.Installation Method 2:3-point safety
belt+ISOFIX for size range 100-150cm ---------- 39
15.Removing the Child Seat Cover ---------- 40
16.Maintainance and Repair ---------- 41
17. Preservation of Seat ---------- 42
18.Cautions ---------- 42
19.FAQ ---------- 43

Seat Composition

Check whether any component is missing. If any component is missing, contact Mamaloes.

1. **Headrest**
2. **Comfort Cushion**
3. **Buckle**
4. **Buckle pad**
5. **Adjusting Belt**
6. **Adjusting Device**
7. **Backrest Adjustment Handle**
8. **Top tether**
9. **Top tether Indicator**
10. **Top tether Adjustment Buttons**
11. **Rotation Adjusting Handle**
12. **Shoulder Belt Pad**
13. **Shoulder Strap**
14. **Headrest cushion**
15. **Headrest Adjustment Handle**
16. **ISOFIX Connector**
17. **ISOFIX Adjustment Button**
18. **Instruction BOX**

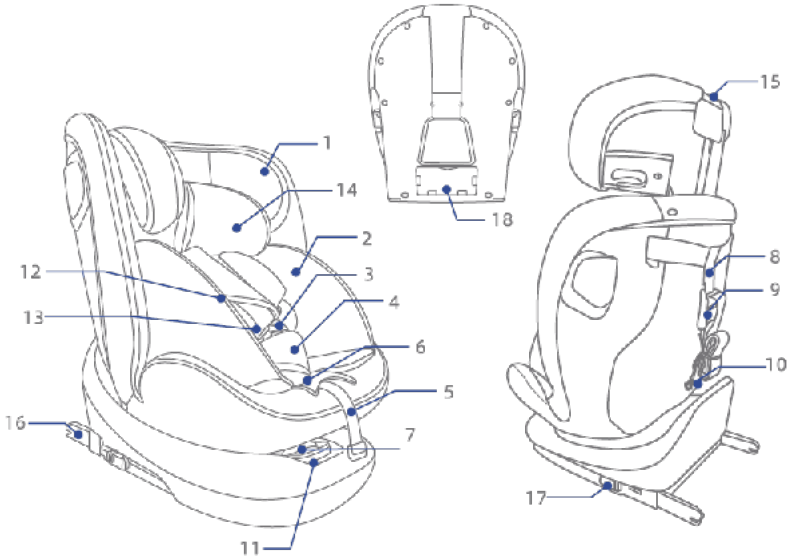

Safety Requirements

- **The rigid items and plastic parts of an ECRS shall be located and installed so that they are not liable to become trapped by a movable seat or in a door of the vehicle during everyday use of the vehicle.**
- **Any straps holding the restraint to the vehicle should be tight, any support-leg should be in contact with the vehicle floor, any straps or impact shields restraining the child should be adjusted to the child's body, and straps should not be twisted.**
- **It is important to ensure that any lap strap is worn low down.**
- **The ECRS should be replaced when it has been subject to violent stresses in an accident.**
- **It is danger to make any alterations or additions to the device without the approval of the Type Approval Authority, and it is also danger not following closely the installation instructions provided by the ECRS manufacturer.**
- **Be sure that children are not left in their ECRS unattended.**
- **Be sure that any luggage or other objects liable to cause injuries in the event of a collision shall be properly secured.**
- **Be sure that the ECRS shall not be used without the cover.**
- **Be sure that the ECRS cover should not be replaced with any other than the one recommended by the manufacturer, because the cover constitutes an integral part of the restraint performance.**
- **Be referred to the vehicle manufacturer's handbook for the use of an "i-Size Enhanced Child Restraint System".**
- **The child restraint may not fit in all approved vehicles when used in statu-re range above 135 cm.**

Response to Emergent Issues

- **In case of an emergency, it shall cut the seat belt and remove the child from the scene in a rapid manner.**

Installation instructions

Size range	Installation direction	Seat back position	Installation method
40-105cm	Rearward installation	Gear 1 to 4	ISOFIX+Top tether +harness
76-105cm	Forward installation	Gear 1 to 4	ISOFIX+Top tether +harness
100-7 50cm	Forward installation	Gearl	3-point safety belt
100-I S0cm	Forward installation	Gear 7	3-point safety belt+ISOFIX

Safety Precautions for Installation

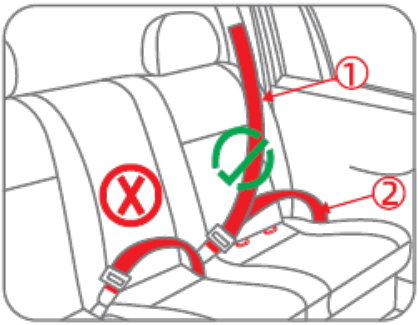

G)car seat belt - shoulder belt

(i)car seat belt - lab belt

G)+(i) Combined for three - point seat belt

A Your child could be seriously injured if the airbag activates and hits the seat harm and even death

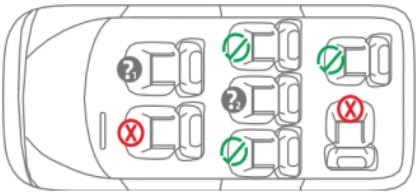

Correct, suitable for installation position.

Error, inappropriate installation location.

Can not be used in the passenger seat with the airbag activated.

Only suitable for seats with a 3 point safety belt.

ISOFIX Use Method

5.1 Find ISOFIX anchor point

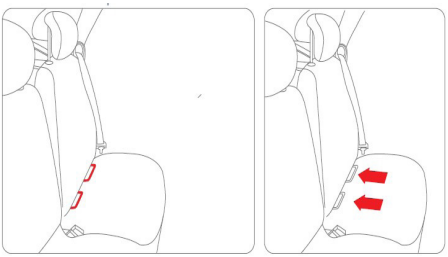

1. Find the ISOFIX anchor point in the gap between the car seat backrest and the seating surface.

5.2 Adjusting ISOFIX

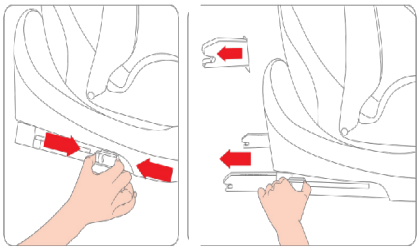

Hold and press the ISOFIX adjustment button at the same time and slide rearward to adjust the ISOFIX to the longest position.

ISOFIX Use Method

5.3 Fixing and Disassembly ISOFIX

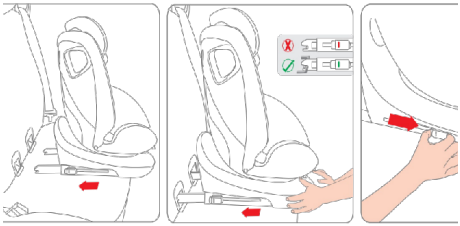

1. Put both ISOFIX connectors into the guide slot and connect them to the ISOFIX anchor points of the car.

2. Push the base towards the car seat back to fit tightly, and when the ISOFIX indicator shows green, it means it is installed correctly.

3. The steps for removing the ISOFIX are the opposite way of fixing the ISOFIX.

Installation of Top tether

6. Use Method of Top tether

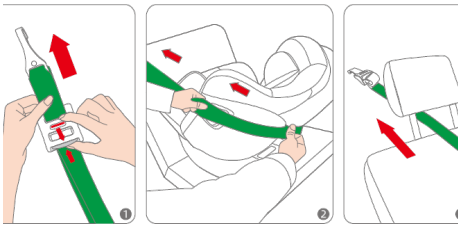

1. Press the Top tether adjustment button to adjust the length of the Top tether {Figure 7), passing through the guide hook of the child seat {Figure 2)

2. Passing through the vehicle headrest (Figure 3)

Reminder: The Top tether must pass under the headrest of the vehicle seat. If the headrest of the vehicle seat is not adjustable, it can be bypassed above the headrest.

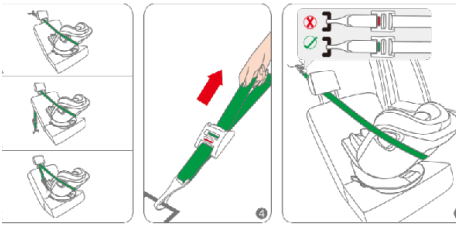

3. Stretch the Top tether to a sufficient length to hang onto the Top tether fixing point behind the vehicle seat. Attention: Do not use a luggage hook as a substitute for the Top tether fixing point. Check the vehicle and find the top tether sign. The fixing points of the Top tether on a vehicle are generally in the three positions that are mentioned above (A/B/C).

Grasp the other end of the Top tether and pulI it backwards to tighten the Top tether (Figure 4). The display window of the upper strap is green, indicating that the upper strap is fixed correctly (Figure 5). Attention: It is recommended that consumers install the Top tether in the opposite direction, as shown in the figure, away from the vehicle window.

7. Method of 360 Degree Rotation

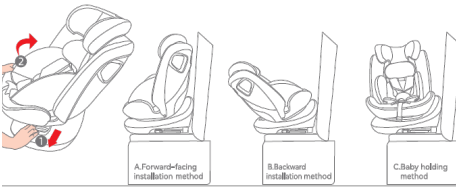

1. Pull the Rotation Adjusting Handle on the base outward (refer to Figure 1), and turn the child seat (refer to Figure 2) to adjust the status of the child seat.

2. Figure A shows the forward installation method. After rotating to 180• (refer to Figure B), it will be in the reverse installation method. After rotating to 90 •and 270 • (refer to Figure C), it will be in the baby holding method (which is only applicable when the car is stopped; this function would be disabled when the car starts to move).

8. Adjustment of Child Seat Inclination

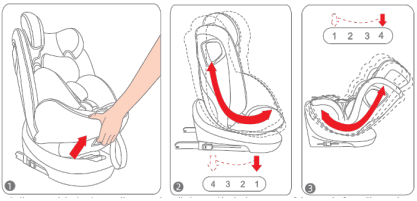

1. Pull outward the backrest adjustment hand le located in the lower part of the seat (refer to Figure 1),In the meanwhile pulling or pushing the child seat, you can adjust the inclination of child seat.

2. When adjusting to the corresponding inclination position, release the adjustment handle, you may hear the sound of "click", andthen it means that the angle of the child seat is fixed in place.

3. Body of the child seat can be adjusted to 4 positions (refer to Figure 2 and Figure 3).

9. Adjustment of Harness System

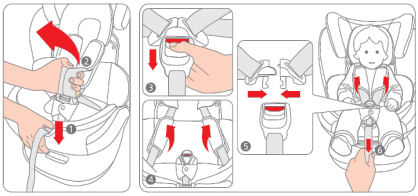

1. Press the adjusting device with one hand without releasing (refer to Figure 1), and pull the two shoulder straps outward with the other hand (refer to Figure 2, please do not pull the shoulder belt pad) to adjust the seat belt slack condition

2. Press the red button to open the buckle (refer to Figure 3) and place the shoulder belts on both sides of the child seat (refer to Figure 4).

3. Put the baby into the child seat, combine the left and right inserts together (refer to Figure 5). Insert them into the buckle, when you hear the sound of "click" and the buckle appears green, it indicates that the safety buckle has been fastened completely.

4. Pull the adjusting belt to tighten the harness system (refer to Figure 6). It should restrain as tight as possible but not make the child uncomfortable.

10. Adjustment of Headrest

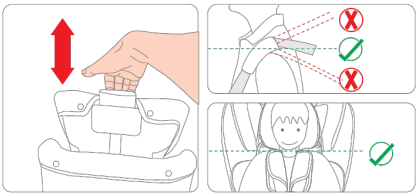

1. Before adjusting the headrest, the harness system must be adjusted to the slack state.

2. The height of headrest can be adjusted by pressing the headrest adjustment handle, in the meanwhile pulling the handle up and down. (there are 12 segments for the adjustment of the headrest)

3. Make sure the shoulder belt shall be even or slightly higher than the child's shoulder. If the headrest is between the two gears, please use the higher position of the gear.

11. Use of Comfort Cushion

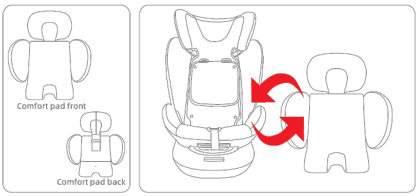

1. For child with height of 40-60cm: Use this comfort cushion.

2. For child with height with over 60cm: Do not use this comfort cushion.

12. Rearward Facing Installation Method

Installation Method: ISOFIX + Top tether+ harness for size range 40-105cm

12.1 ISOFIX+Top tether+harness

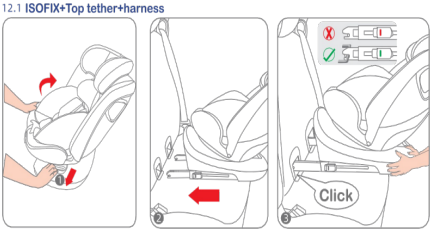

1. Follow the operation descripted in item 5 to install the ISOFIX.

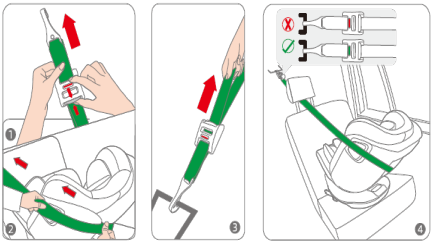

2.Follow the operation descripted in item 6 to install the Top tether.

3.Adjust the child seat to the rearward facing status according to operation descripted in item7.

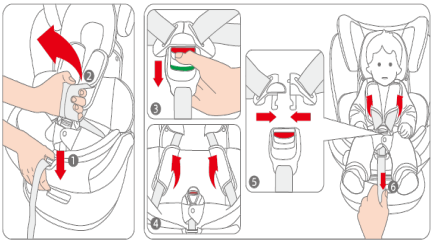

4.lnstall your child in the child seat according to operations descripted in item 8, 9 and 1O.

13. Forward Installation Method

Installation method: ISOFIX + Top tether+ harness for size range 76-105cm

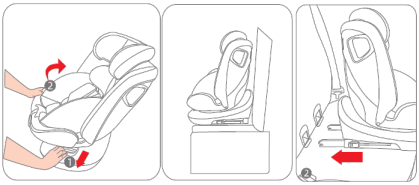

1. Follow the operation descripted in item 5 to install the ISOFIX.

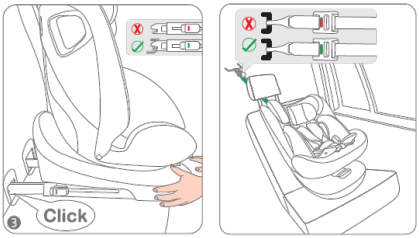

2. Follow the operation descripted in item 6 to install the top tether.

3. Adjust the child seat to the forward facing status according to operation descripted in item 7.

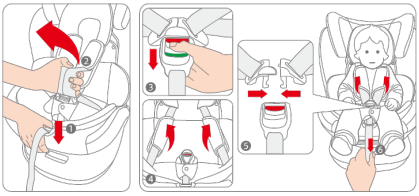

4. Install your child in the child seat according to operations descripted in item 8, 9 and 10.

14. Forward Facing Installation Method

Installation method 1: 3-point safety belt for size range 100-l S0cm;
Installation method 2: 3-point safety belt+ ISOFIX for size range 100-l S0cm

14.1 Preparation Before Installation

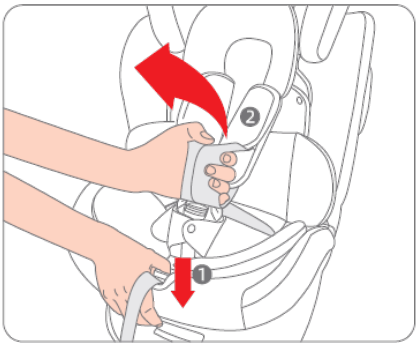

1. Loosen the harness system following the operation descripted in item 9.

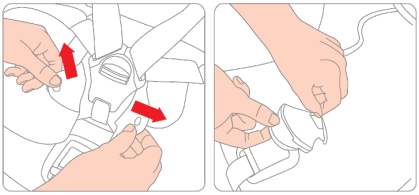

2. Open the buckle and remove the buckle pad.

3. Turn up the seat cushion cover and put the buckle through the cover hole.

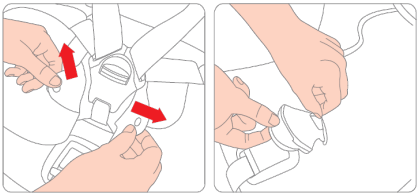

4. Put the left and right inserts together.

5. Fasten the buckle, and when you hear the sound of "click" and the buckle appears green, it means that the buckle is fastened correctly.

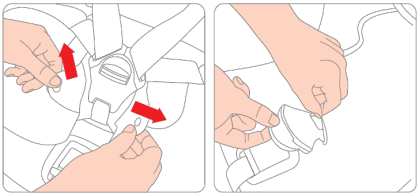

6. Open the cover of the storage box and place the shoulder straps and buckle into the box.

7. Pull the shoulder straps out of the slit.

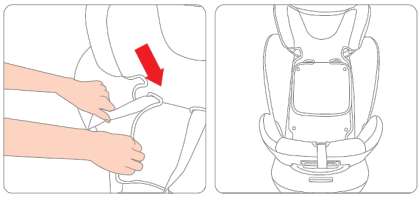

8. Hide the shoulder straps and shoulder pads behind the seat back fabric cover.

14.2 Installation method 1: 3-point safety belt for size range 100-150cm

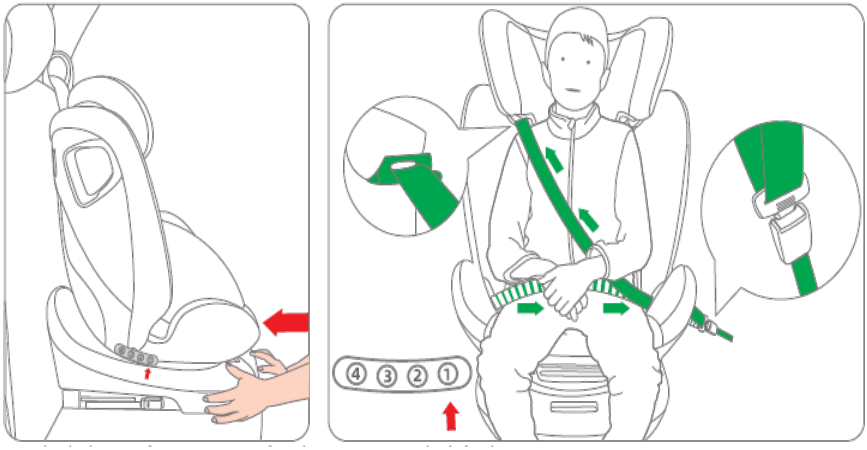

1. Put the child seat on the car seat and push the base to the car seat back closely.
2. Put the shoulder strap of the car seat belt through the shoulder belt guide hook under the headrest of the child seat and the lap belt through the lab belt guide hook on both sides of the child seat and fasten the 3-ponit safety belt buckle, the seat belt is forbidden to twist.
Tips : a. Make sure the bottom of the headrest to be even or slightly higher than the child's shoulder. If the headrest is in the middle of the two gears, please use the higher position of the gear.
b. It is extremely danger to use any load bearing contact points other than those described in the instructions and marked in the child restraint system.

14.3 Installation method 2: 3-point safety belt + ISOFIX for size range 100-150cm

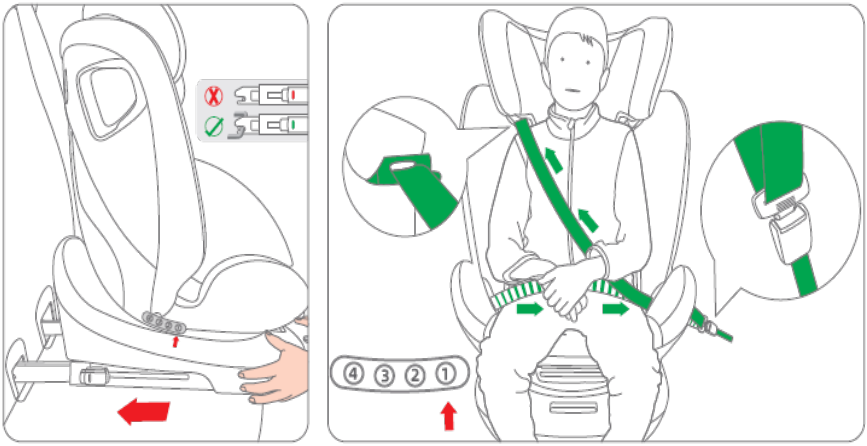

1. Put the child seat on the car seat, put the two ISOFIX connectors into the guide slot, connect with the ISOFIX anchor point of the car, and during the process, you may hear the sound of "click" twice, and when the ISOFIX indicator shows green, it means the installation is in place.
2. Put the shoulder strap of the car seat belt through the shoulder belt guide hook under the headrest of the child seat and the lap belt through the lab belt guide hook on both sides of the child seat and fasten the 3-ponit safety belt buckle, the seat belt is forbidden to twist.
Tips : a. Make sure the bottom of the headrest to be even or slightly higher than the child's shoulder. If the headrest is in the middle of the two gears, please use the higher position of the gear.
b. It is extremely danger to use any load bearing contact points other than those described in the instructions and marked in the child restraint system.

15. Removing the Child Seat Cover

1. Press the button to unfasten the harness system and remove the buckle pad.

2. Remove the shoulder pads from the shoulder straps separately.

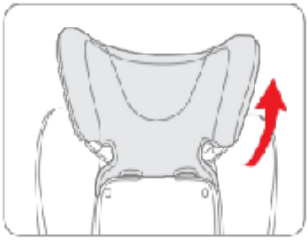

3. Remove the headrest fabric cover.

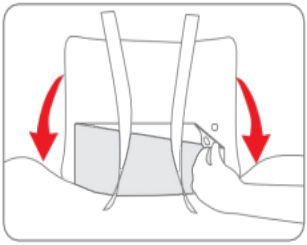

4. Open the concealed buckle of theseat cover.

5. Pull the cover according to the direction shown.

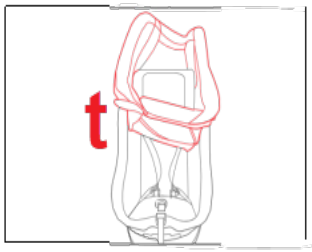

6. Remove the seat cover.

16. Maintainance and Repair

- **Do not use an iron for treatment.**
- **Please lay flat to dryit in a cool place.**
- **Do not use bleach or dry clean.**
- **Wash in water temperature below 30 degrees.**
- **Do not twist and dry vigorously, excessive twisting and drying may leave wrinkles.**
- **After removing the small seat support, please store it out of the reach of children.**
- **Do not use undiluted neutral cleaners, gasoline or other organic solvents to clean the child restraint system, as the same may cause damage to the restraint system.**
- **When the child restraint is not used for a long period, please remove the child seat from the car seat and store it in a cool place out of the reach of children.**

Wash in cold water

Do not bleach

Dry clean

Do not tumble dry

Do not iron

17. Preservation of Seat

- Please always check whether the parts of the seat are complete or not and whether the seat is in good condition or not, to reduce the chance of accidents.
- Before use, please pull thewebbing on the buckle to check if the buckle is loose.
- Do not place the seat in a cold or hot, humid environment for a long time.
- Please keep this Instruction for reference at any time.
- Seat cover: Refer to the wash markings sewn on the seat cover before washing.
- Shell: Wipe with a damp cloth

After an accident: After a violent collision or accident, replace the seat with a new one, or contact the dealer or manufacturer if you have any other problems.

18. Cautions

- In order to avoid the risk of suffocation, please store the plastic packaging out of the reach of children. In order to protect the environment, if you no longer use this product, please recycle different materials in accordance with the local regulations.

19. FAQ

- **If you have any questions, please contact MamaLoes. Make sure you have obtained the following information:**
  l .The model and seat type of the car used to install the child car seat.
  2.Your child's height, age and weight.

Warnung

HINWEIS
Verwendung als i-Size ECRS: Dies ist ein i-Size Enhanced Child Restraint System. Es ist nach der UN-Regelung Nr. 129 für die Verwendung in i-Size-kompatiblen Fahrzeugsitzen zugelassen, wie vom Fahrzeughersteller in der Bedienungsanleitung des Fahrzeugs angegeben.
Wenden Sie sich im Zweifelsfall entweder an den Hersteller des Enhaneed Child Restraint Systems oder an den Händler.

2. als i-Size Sitzerhöhung verwendet: Dies ist ein erweiterter i-Size-Kinderrückhaltesitz. Es ist nach der UN-Regelung Nr. 129 für die Verwendung in erster Linie in „i-Size-Sitzpositionen“ zugelassen, wie von den Fahrzeugherstellern in der Bedienungsanleitung des Fahrzeugs angegeben.
Wenden Sie sich im Zweifelsfall entweder an den Hersteller des erweiterten Kinderrückhaltesystems oder an den Händler.

Verwenden Sie das ECRS nicht in Sitzpositionen, in denen ein aktiver Frontairbag installiert ist.

4 WICHTIG - NICHT VORWÄRTS gerichtete Sitze verwenden, BEVOR DAS KIND 15 MONATE ALT IST (siehe Anleitung)

Inhalt

DE

1. Zusammensetzung des Sitzes ---------- 46
2.die Sicherheitsanweisungen ---------- 47
3.die Reaktion auf dringende Probleme ---------- 48
4.Sicherheitsvorkehrungen für den Einbau ---------- 49
5.ISOFIX-Verwendungsmethode
5-1.ISOFIX-Verankerungspunkt finden ----------50
5-2.Einstellen von ISOFIX ----------50
5-3.ISOFIX befestigen und demontieren ----------51
6.die Verwendung des oberen Haltegurtes ----------51
7.360-Grad-Drehung ----------52
8.Einstellung der Neigung des Kindersitzes ----------53
9.Einstellung des Gurtsystems ----------53
10.Einstellung der Kopfstütze ----------54
11.Verwendung des Komfortpolsters ----------54
12.Rückwärtsgerichtete Einbaumethode ----------55
13.vorwärts gerichtete Einbaumethode ----------56
14.Vorwärtsgerichtete Einbaumethode
14.1.Vorbereitung vor dem Einbau ----------57-58
14.2.Einbaumethode 1: 3-Punkt-Sicherheits-
gurt für den Größenbereich 100-150cm ----------59
14.3.Einbaumethode 2: 3-Punkt-Sicherheits-
gurt+ISOFIX für den Größenbereich 100-
150cm ----------60
15.Entfernen der Kindersitzabdeckung ----------61
16.Instandhaltung und Reparatur ----------62
17. Aufbewahrung des Sitzes ----------63
18.Vorsichtsmaßnahmen ----------63
19.FAQ ----------64

Zusammensetzung der Sitze

Prüfen Sie, ob eine Komponente fehlt. Wenn ein Teil fehlt, wenden Sie sich an Mamaloes.

1. **Kopfstütze**
2. **Komfort-Kissen**
3. **Schnalle**
4. **Schnallenpolster**
5. **Verstellbarer Gurt**
6. **Verstellvorrichtung**
7. **Griff zur Einstellung der Rückenlehne**
8. **Oberer Haltegurt**
9. **Indikator für den oberen Haltegurt**
10. **Einstellknöpfe für den oberen Haltegurt**
11. **Griff zur Einstellung der Drehung**
12. **Schultergurtpolster**
13. **Schulterriemen**
14. **Kopfstützenpolster**
15. **Griff zur Einstellung der Kopfstütze**
16. **ISOFIX-Anschluss**
17. **ISOFIX-Einstellknopf**
18. **Anleitung BOX**

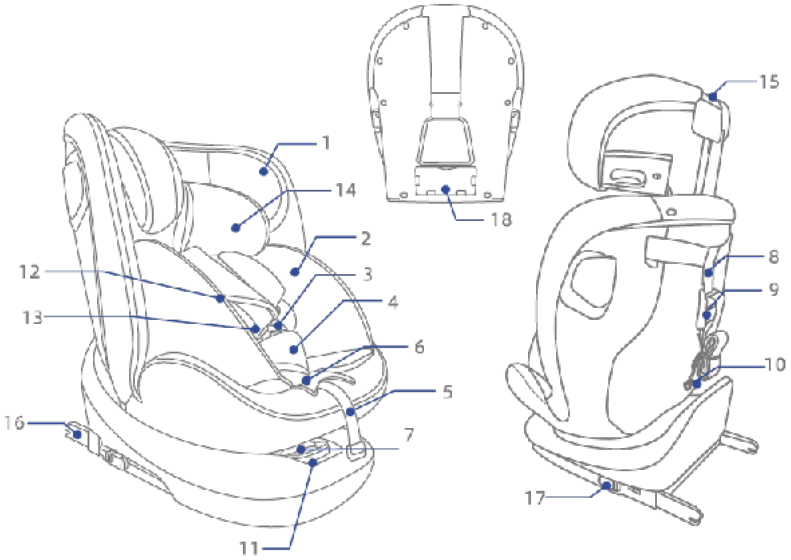

Sicherheitsanforderungen

- **Die starren Gegenstände und Kunststoffteile eines ECRS müssen so angeordnet und eingebaut sein, dass sie bei der täglichen Benutzung des Fahrzeugs nicht von einem beweglichen Sitz oder in einer Tür des Fahrzeugs eingeklemmt werden können.**
- **Alle Gurte, mit denen die Rückhalteeinrichtung am Fahrzeug befestigt ist, sollten straff sein, alle Stützfüße sollten den Fahrzeugboden berühren, alle Gurte oder Aufprallschutzvorrichtungen, mit denen das Kind zurückgehalten wird, sollten an den Körper des Kindes angepasst sein, und die Gurte sollten nicht verdreht sein.**
- **Es ist darauf zu achten, dass ein Beckengurt tief unten getragen wird.**
- **Das ECRS sollte ersetzt werden, wenn es bei einem Unfall starken Belastungen ausgesetzt war.**
- **Es besteht die Gefahr, dass Änderungen oder Ergänzungen am Gerät ohne die Genehmigung der Typgenehmigungsbehörde vorgenommen werden und dass die vom ECRS-Hersteller bereitgestellten Installationsanweisungen nicht genau befolgt werden.**
- **Stellen Sie sicher, dass Kinder nicht unbeaufsichtigt in ihrem ECRS gelassen werden.**
- **Achten Sie darauf, dass Gepäckstücke oder andere Gegenstände, die bei einem Aufprall Verletzungen verursachen können, ordnungsgemäß gesichert sind.**
- **Vergewissern Sie sich, dass das ECRS nicht ohne die Abdeckung verwendet werden darf.**
- **Achten Sie darauf, dass die ECRS-Abdeckung nicht durch eine andere als die vom Hersteller empfohlene ersetzt wird, da die Abdeckung ein wesentlicher Bestandteil der Rückhaltefunktion ist.**
- **Für die Verwendung eines „i-Size Enhanced Child Restraint System“ wird auf das Handbuch des Fahrzeugherstellers verwiesen.**
- **Die Kinderrückhalteeinrichtung passt möglicherweise nicht in alle zugelassenen Fahrzeuge, wenn sie bei einer Körpergröße von über 135 cm verwendet wird.**

Reaktion auf aufkommende Probleme

- **Im Notfall muss er den Sicherheitsgurt durchtrennen und das Kind schnell vom Unfallort entfernen.**

Installation instructions

Size range	Installation direction	Seat back position	Installation method
40-105cm	Rearward installation	Gear 1 to 4	ISOFIX+Top tether +harness
76-105cm	Forward installation	Gear 1 to 4	ISOFIX+Top tether +harness
100-7 50cm	Forward installation	Gearl	3-point safety belt
100-I S0cm	Forward installation	Gear 7	3-point safety belt+ISOFIX

Sicherheitsvorkehrungen für Einbau

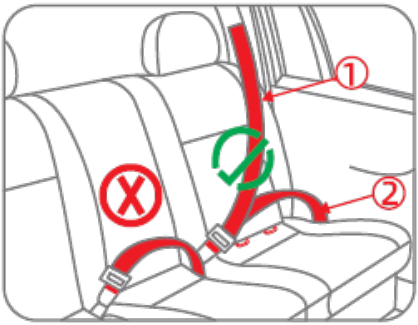

dangerous

G) Autosicherheitsgurt - Schultergurt

(i) Autosicherheitsgurt - Laborgurt

G)+(i) Kombiniert für Dreipunkt-Sicherheitsgurt

A Ihr Kind kann schwer verletzt werden verletzt werden, wenn der Airbag ausgelöst wird und auf den Sitz aufschlägt, und sogar sterben

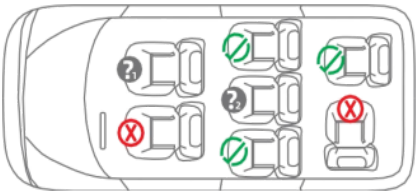

Richtig, geeignet für die Einbaulage.

Fehler, ungeeigneter Installationsort.

Kann nicht auf dem Beifahrersitz verwendet werden, wenn der Airbag aktiviert ist.

Nur für Sitze mit einem 3-Punkt-Sicherheitsgurt geeignet.

ISOFIX-Verwendung Methode

5.1 ISOFIX-Verankerungspunkt finden

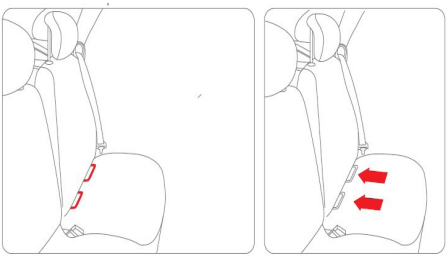

1. Suchen Sie den ISOFIX-Verankerungspunkt in der Lücke zwischen der Rückenlehne des Fahrzeugsitzes und der Sitzfläche.

5.2 Einstellen des ISOFIX

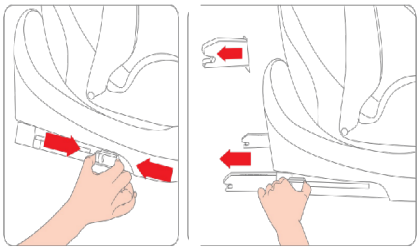

Halten und drücken Sie gleichzeitig die ISOFIX und schieben Sie ihn nach hinten, um den ISOFIX in die längste Position zu bringen.

ISOFIX-Verwendung Methode

5.3 Befestigung und Demontage ISOFIX

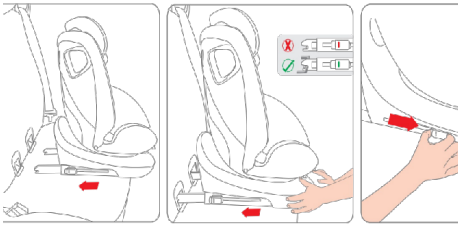

1. Stecken Sie beide ISOFIX-Konnektoren in den Führungsschlitz und verbinden Sie sie mit den ISOFIX-Verankerungspunkten des Fahrzeugs.

2. Drücken Sie die Basis in Richtung der Rückenlehne des Autositzes, damit sie fest sitzt. Wenn die ISOFIX-Anzeige grün leuchtet, bedeutet dies, dass sie korrekt installiert ist.

3. Die Schritte zum Entfernen des ISOFIX entsprechen der umgekehrten Vorgehensweise beim Befestigen des ISOFIX.

Einbau des oberen Haltegurts

6. Methode der Verwendung des oberen Haltegurts

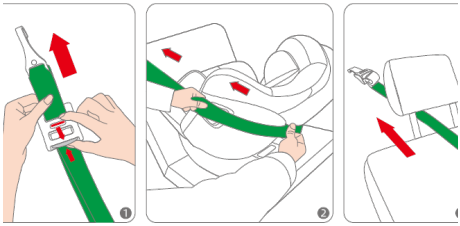

1. Drücken Sie die Taste zur Einstellung des oberen Haltegurtes, um die Länge des oberen Haltegurtes {Abbildung 7) einzustellen, der durch den Führungshaken des Kindersitzes verläuft {Abbildung 2)

2. Durch die Kopfstütze des Fahrzeugs hindurch (Abbildung 3)

Zur Erinnerung: Der obere Haltegurt muss unter der Kopfstütze des Fahrzeugsitzes verlaufen. Wenn die Kopfstütze des Fahrzeugsitzes nicht verstellbar ist, kann er oberhalb der Kopfstütze umgangen werden. oberhalb der Kopfstütze umgangen werden.

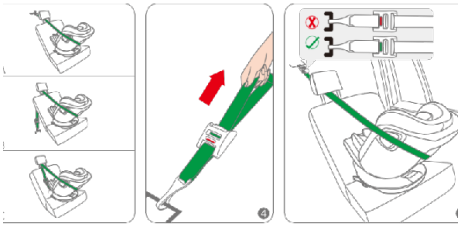

3. Ziehen Sie den Top Tether auf eine ausreichende Länge, um ihn am Top Tether Befestigungspunkt hinter dem Fahrzeugsitz einzuhängen.
Achtung! Verwenden Sie keinen Gepäckhaken als Ersatz für den Top Tether-Befestigungspunkt.
Kontrollieren Sie das Fahrzeug und suchen Sie das Top Tether-Zeichen. Die Befestigungspunkte des Top Tether an einem Fahrzeug befinden sich in der Regel an den drei oben genannten Positionen (A/B/C).

Fassen Sie das andere Ende des oberen Haltegurts und ziehen Sie es nach hinten, um den oberen Haltegurt zu straffen (Abbildung 4). Das Anzeigefenster des oberen Gurtes leuchtet grün und zeigt damit an, dass der obere Gurt korrekt befestigt ist (Abbildung 5).
Achtung! Es wird empfohlen, den oberen Haltegurt in der entgegengesetzten Richtung, wie in der Abbildung gezeigt, vom Fahrzeugfenster weg zu montieren.

7. Method of 360 Degree Rotation

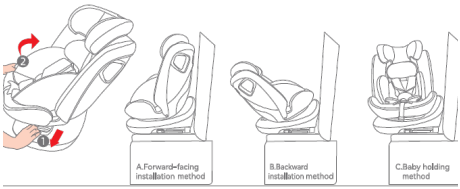

1. Ziehen Sie den Drehverstellgriff an der Basis nach außen (siehe Abbildung 1), und drehen Sie den Kindersitz (siehe Abbildung 2), um den Status des Kindersitzes einzustellen.
2. Abbildung A zeigt die vordere Einbaumethode. Nach einer Drehung um 180° (siehe Abbildung B) erfolgt der Einbau in umgekehrter Richtung. Nach einer Drehung um 90 - und
270 - (siehe Abbildung C) befindet sich das Gerät in der Baby-Haltefunktion (die nur anwendbar ist, wenn das Fahrzeug steht; diese Funktion wird deaktiviert, wenn das Fahrzeug in Bewegung gesetzt wird).

8. Einstellen der Neigung des Kindersitzes

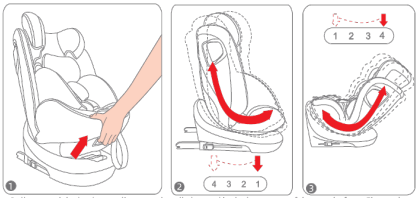

1. Ziehen Sie den Verstellgriff der Rückenlehne Ziehen Sie den Handgriff zur Einstellung der Rückenlehne im unteren Teil des Sitzes nach außen (siehe Abbildung 1). Neigung des Kindersitzes einstellen.
2. Wenn Sie die entsprechende Neigungsposition eingestellt haben, lassen Sie den Verstellgriff los. Sie hören möglicherweise ein „Klicken“, was bedeutet, dass der Winkel des Kindersitzes fixiert ist.
3. Der Körper des Kindersitzes kann in 4 Positionen eingestellt werden (siehe Abbildung 2 und Abbildung 3).

9. Einstellen des Gurtsystems

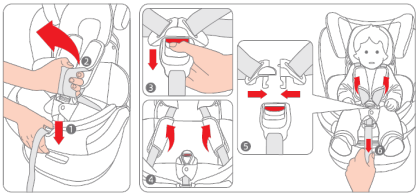

1. Drücken Sie mit einer Hand auf die Einstellvorrichtung, ohne sie loszulassen (siehe Abbildung 1), und ziehen Sie mit der anderen Hand die beiden Schultergurte nach außen (siehe Abbildung 2, ziehen Sie bitte nicht am Schultergurtpolster), um den Zustand des Gurtschlosses einzustellen
2. Drücken Sie den roten Knopf, um das Schloss zu öffnen (siehe Abbildung 3) und legen Sie die Schultergurte auf beiden Seiten des Kindersitzes an (siehe Abbildung 4).
3. Setzen Sie das Kind in den Kindersitz, Kombinieren Sie den linken und rechten Einsatz (siehe Abbildung 5). Stecken Sie die Einsätze in das Gurtschloss. Wenn Sie ein „Klick“ hören und das Gurtschloss grün leuchtet, bedeutet dies, dass das Gurtschloss vollständig geschlossen ist. vollständig geschlossen ist.

4. Ziehen Sie den Anpassungsgurt, um das Gurtsystem zu straffen (siehe Abbildung 6). Es sollte so fest wie möglich sitzen, aber das Kind nicht unangenehm machen.

10. Verstellung der Kopfstütze

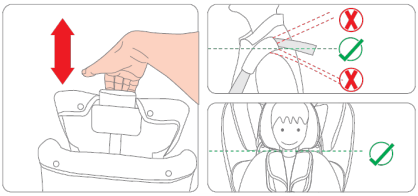

1. Vor dem Einstellen der Kopfstütze muss das Gurtsystem in den lockeren Zustand gebracht werden.

2. Die Höhe der Kopfstütze lässt sich Die Höhe der Kopfstütze kann durch Drücken des Kopfstützenverstellgriffs eingestellt werden, wobei der Griff nach oben und unten gezogen wird. (es gibt 12 Segmente für die Einstellung der Kopfstütze)

3. Vergewissern Sie sich, dass der Schultergurt gleich oder etwas höher als die Schulter des Kindes ist. Wenn sich die Kopfstütze zwischen den beiden Gängen befindet, verwenden Sie bitte die höhere Position des Ganges.

11. Verwendung eines Komfortkissens

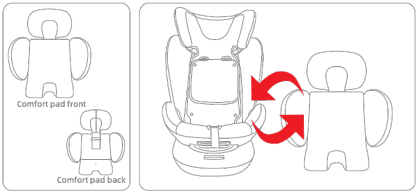

1. Für Kinder mit einer Körpergröße von 40-60cm: Verwenden Sie dieses Komfortkissen.

2. Für Kinder mit einer Körpergröße von über 60 cm: Verwenden Sie dieses Komfortkissen nicht.

12. Rückwärts gerichtete Einbaumethode

Einbaumethode: ISOFIX + Top tether+ Gurt für den Größenbereich 40-105cm

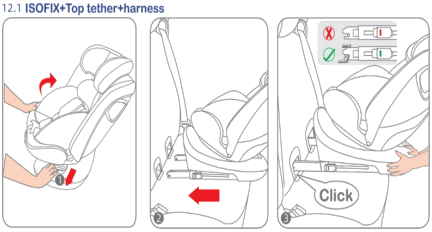

1. Folgen Sie der Beschreibung unter Punkt 5, um den ISOFIX einzubauen.

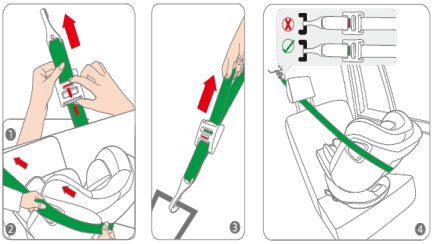

Gehen Sie wie unter Punkt 6 beschrieben vor, um den oberen Haltegurt zu installieren.

Stellen Sie den Kindersitz gemäß der Beschreibung unter Punkt 7 in die rückwärts gerichtete Position.

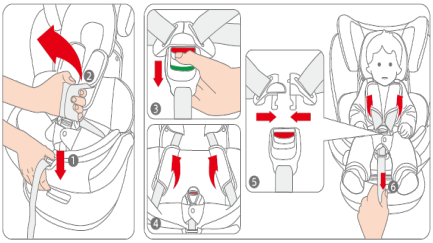

4. Setzen Sie Ihr Kind in den Kindersitz ein, wie in den Punkten 8, 9 und 10 beschrieben.

13. Vorwärtsgerichtete Installationsmethode

Einbaumethode: ISOFIX + Top tether+ Gurt für den Größenbereich 76-105cm

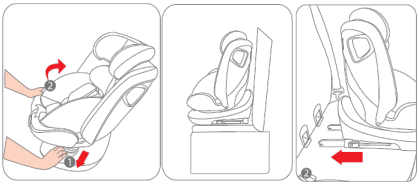

1. Folgen Sie der Beschreibung unter Punkt 5, um den ISOFIX einzubauen.

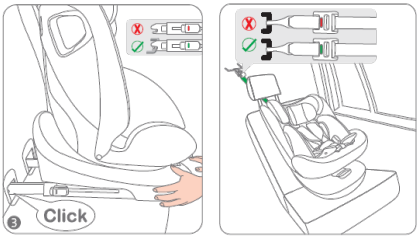

2. Gehen Sie wie unter Punkt 6 beschrieben vor, um den oberen Haltegurt zu installieren.

3. Stellen Sie den Kindersitz gemäß der Beschreibung unter Punkt 7 in die vorwärts gerichtete Position.

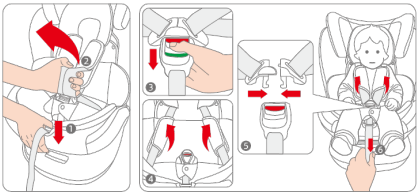

4. Setzen Sie Ihr Kind in den Kindersitz ein, wie unter Punkt 8, 9 und 10 beschrieben.

14. Vorwärts gerichtete Einbaumethode

Einbaumethode 1: 3-Punkt-Sicherheitsgurt für den Größenbereich 100-l S0cm;

Einbauart 2: 3-Punkt-Sicherheitsgurt+ ISOFIX für den Größenbereich 100-l S0cm

14.1 Vorbereitung vor der Installation

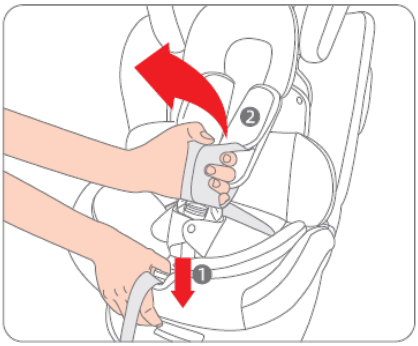

1. Lösen Sie das Gurtsystem gemäß der Beschreibung unter Punkt 9.

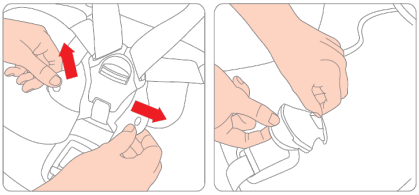

2. Öffnen Sie die Schnalle und entfernen Sie das Schnallenpolster.

3. Drehen Sie den Sitzkissenbezug um und stecken Sie die Schnalle durch das Bezugsloch.

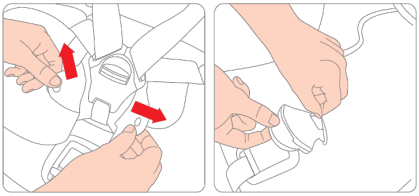

4. Setzen Sie den linken und rechten Einsatz zusammen.

5. Schließen Sie die Schnalle. Wenn Sie das Geräusch des „Klickens“ hören und die grün erscheint, bedeutet dies, dass die Schnalle richtig geschlossen ist.

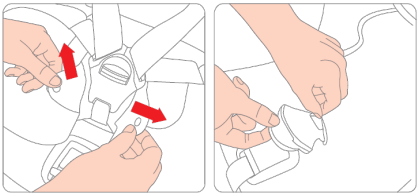

6. Öffnen Sie den Deckel der Aufbewahrungsbox und legen Sie die Schultergurte und die Schnalle in die Box.

7. Ziehen Sie die Schultergurte aus dem Schlitz heraus.

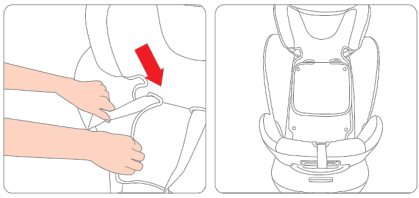

8. Verstecken Sie die Schultergurte und Schulterpolster hinter dem Stoffbezug der Sitzlehne.

14.2 Einbaumethode 1: 3-Punkt-Sicherheitsgurt für den Größenbereich 100-150cm

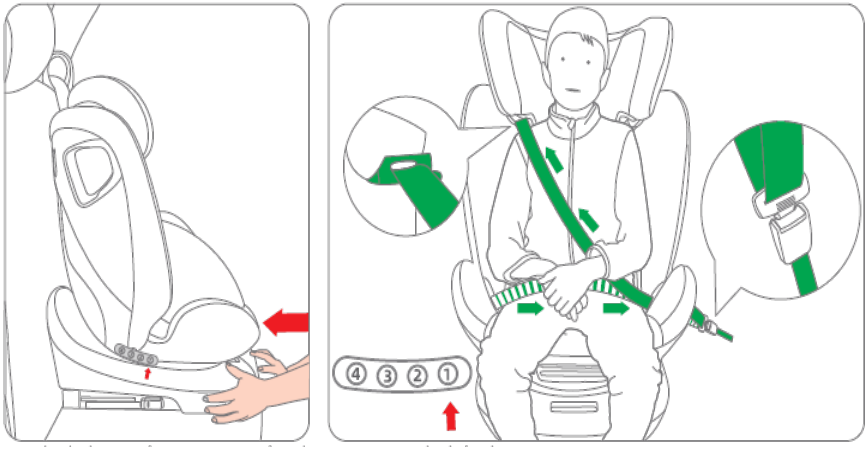

1. Setzen Sie den Kindersitz auf den Autositz und drücken Sie die Basis an der Rückenlehne des Autositzes fest.
2. Führen Sie den Schultergurt des Autositzes durch den Schultergurt-Führungshaken unter der Kopfstütze des Kindersitzes und den Beckengurt durch den Laborgurt-Führungshaken auf beiden Seiten des Kindersitzes und schließen Sie das 3-Punkt-Sicherheitsgurtschloss, der Sicherheitsgurt darf sich nicht verdrehen.
Tipps: a. Achten Sie darauf, dass die Unterseite der Kopfstütze gleich oder etwas höher als die Schulter des Kindes ist. Wenn sich die Kopfstütze in der Mitte der beiden Gänge befindet, verwenden Sie bitte die höhere Position des Gangs.
b. Es ist äußerst gefährlich, andere als die in der Anleitung beschriebenen und im Kinderrückhaltesystem gekennzeichneten Auflagepunkte zu verwenden.

14.3 Einbauart 2: 3-Punkt-Sicherheitsgurt + ISOFIX für den Größenbereich 100-150cm

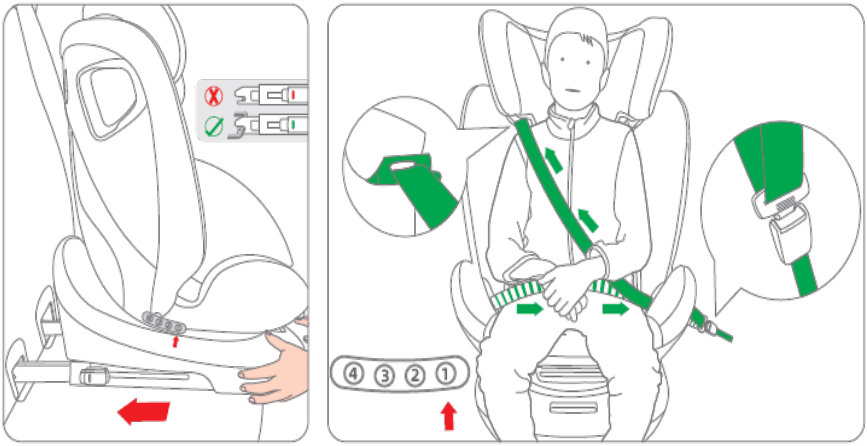

1. Setzen Sie den Kindersitz auf den Autositz, stecken Sie die beiden ISOFIX-Konnektoren in den Führungsschlitz, verbinden Sie sie mit dem ISOFIX-Verankerungspunkt des Fahrzeugs, und während des Während des Vorgangs hören Sie möglicherweise zweimal ein „Klick“, und wenn die ISOFIX Anzeige grün leuchtet, bedeutet dies, dass die Installation abgeschlossen ist.
2. Führen Sie den Schultergurt des Autosicherheitsgurtes durch den Schultergurt-Führungshaken unter der Kopfstütze des Kindersitzes und den Beckengurt durch den Laborgurt-Führungshaken auf beiden Seiten des Kindersitzes und schließen Sie das 3-Ponit-Sicherheitsgurtschloss, der Sicherheitsgurt darf sich nicht verdrehen.
Tipps: a. Achten Sie darauf, dass die Unterseite der Kopfstütze gleich oder etwas höher als die Schulter des Kindes ist. Wenn sich die Kopfstütze in der Mitte der beiden Gänge befindet, verwenden Sie bitte die höhere Position des Gangs.
b. Es ist äußerst gefährlich, andere als die in der Anleitung beschriebenen und im Kinderrückhaltesystem gekennzeichneten Auflagepunkte zu verwenden.

15. Abnehmen der Kindersitzabdeckung

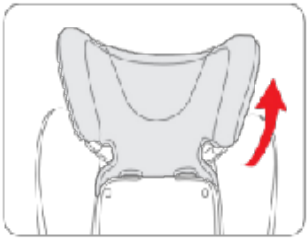

1. Drücken Sie auf den Knopf, um das Gurtsystem zu lösen, und entfernen Sie das Schlosspolster.

2. Entfernen Sie die Schulterpolster separat von den Schultergurten.

3. Entfernen Sie den Stoffbezug der Kopfstütze.

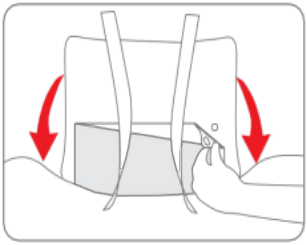

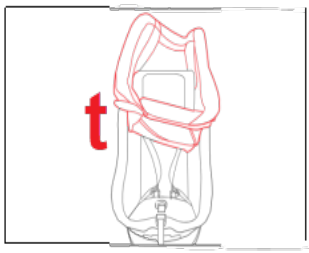

4. Öffnen Sie die verdeckte Schnalle des Deckels.

5. Ziehen Sie die Abdeckung gemäß der gezeigten Richtung.

6. Entfernen Sie den Sitzbezug.

Wartung und Reparatur

- **Verwenden Sie kein Bügeleisen zur Behandlung.**
- **Legen Sie es flach zum Trocknen an einem kühlen Ort**
- **Verwenden Sie kein Bleichmittel und reinigen Sie es nicht chemisch.**
- **Bei einer Wassertemperatur unter 30 Grad waschen.**
- **Nicht kräftig wringen und trocknen. Übermäßiges Drehen und Trocknen kann Falten hinterlassen.**
- **Nach dem Entfernen der kleinen Sitzstütze bewahren Sie diese bitte außerhalb der Reichweite von Kindern auf.**
- **Verwenden Sie keine unverdünnten neutralen Reiniger, Benzin oder andere organische Lösungsmittel zur Reinigung des Kinderrückhaltesystems, da diese das Rückhaltesystem beschädigen können.**
- **Wenn das Kinderrückhaltesystem längere Zeit nicht verwendet wird, entfernen Sie den Kindersitz aus dem Autositz und lagern Sie ihn an einem kühlen Ort, außerhalb der Reichweite von Kindern.**

In kaltem Wasser waschen

Nicht bleichen

Chemische Reinigung

Nicht im Trockner trocknen

Do not iron Nicht bügeln

17. Aufbewahrung des Sitzes

- **Bitte überprüfen Sie immer, ob die Teile des Sitzes vollständig sind und ob der Sitz in gutem Zustand ist, um das Risiko von Unfällen zu verringern.**
- **Vor der Benutzung ziehen Sie bitte das Gurtband an der Schnalle, um zu überprüfen, ob die Schnalle locker ist**
- **Stellen Sie den Sitz nicht längere Zeit in einer kalten, heißen oder feuchten Umgebung ab**
- **Bewahren Sie diese Anleitung jederzeit zur Referenz auf.**
- **Sitzbezug: Achten Sie auf die Waschhinweise, die auf dem Sitzbezug eingenäht sind, bevor Sie ihn waschen**
- **Schale: Mit einem feuchten Tuch abwischen**

Nach einem Unfall: Nach einer starken Kollision oder einem Unfall ersetzen Sie den Sitz durch einen neuen oder wenden Sie sich an den Händler oder Hersteller, wenn Sie weitere Probleme haben..

18. Vorsichtsmaßnahmen

Um das Risiko der Erstickung zu vermeiden, bewahren Sie die Kunststoffverpackung außerhalb der Reichweite von Kindern auf. Zum Schutz der Umwelt, wenn Sie dieses Produkt nicht mehr verwenden, recyceln Sie die verschiedenen Materialien gemäß den lokalen Vorschriften.

19. FAQ

- **Wenn Sie Fragen haben, wenden Sie sich bitte an MamaLoes. Stellen Sie sicher, dass Sie die folgenden Informationen bereithalten:**
  l .Das Modell und der Sitztyp des Autos, in dem der Kindersitz installiert wird.
  2.Die Größe, das Alter und das Gewicht Ihres Kindes.

Item No.: ML050223
Manu. No.: G412

Imported by:
MamaLoes
Tijvoortsebaan 15
5051 HJ Goirle
The Netherlands